

Alicante

especial



# Aguas de Alicante invierte 3,2 millones en la mejora de infraestructuras en Pintor Lorenzo Casanova y en el entorno de Plaza Séneca

► Las obras de ampliación del colector de Pintor Lorenzo Casanova comienzan en la primera quincena de febrero y comprenden la renovación del Colector General además de la reurbanización de la calle Pintor Lorenzo Casanova

**Aguas de Alicante inicia en la primera quincena de febrero las obras de ampliación de la capacidad hidráulica del colector de Pintor Lorenzo Casanova que, junto con las obras recientemente finalizadas del colector general en la zona de Calle Castaños, lograrán un mejor comportamiento de la ciudad de Alicante en casos de episodios de lluvias torrenciales. La actuación está valorada en más de 3,2 millones de euros, y pretende mejorar la evacuación de aguas con plenas garantías medioambientales, lo que mejorará la seguridad de las personas y edificaciones de la zona afectada. El ámbito de la obra comprende la calle Pintor Lorenzo Casanova desde la avenida de Óscar Esplá hasta su intersección con la calle Alemania, así como intervenciones en las calles Portugal e Italia y en la avenida del Dr. Gadea. Como en ocasiones anteriores, Aguas de Alicante ha preparado un amplio dispositivo para informar a los ciudadanos.**

■ Aguas de Alicante inicia en la primera quincena de febrero la obra de renovación del colector de Pintor Lorenzo Casanova. La intervención durará catorce meses y permitirá ampliar la capacidad hidráulica del colector existente, así como el alivio de las aguas pluviales a los colectores antirriadas de la avenida de Óscar Esplá. Esta ampliación de capacidad hidráulica mejorará el comportamiento de la ciudad de Alicante ante episodios de lluvias torrenciales.

También se renovarán dos tramos de la red secundaria, concretamente en las calles Italia y Portugal, se mejorará la capacidad

del colector de la avenida del Dr. Gadea y se ejecutará un aliviadero de aguas pluviales en la avenida Óscar Esplá. La empresa actuará de forma ordenada, en tramos cortos de aproximadamente una manzana de longitud, y tiene previsto terminar la reforma de cada tramo en el plazo aproximado de tres meses.

La renovación del colector comenzará en dos puntos. El primero empieza en la intersección de Pintor Lorenzo Casanova con Pintor Aparicio y continúa hasta la calle Alemania. El segundo comenzará en la avenida Óscar Esplá y terminará en la calle Pintor Aparicio.

Durante la ejecución de las obras se mantendrá abierto el tránsito peatonal. La seguridad del viandante está garantizada gracias a la instalación de vallas

**La actuación mejorará la evacuación de aguas y dará una mayor seguridad a personas y edificaciones de la zona afectada**

**Durante las obras se mantendrá abierto el tránsito peatonal estando la seguridad de los viandantes garantizada**

para impedir el acceso de los peatones a la zona de obras. En cualquier caso se permitirá el acceso a las viviendas y establecimientos comerciales y hosteleros.

La empresa Aguas de Alicante informará con antelación de las rutas alternativas de tráfico a través de <http://www.aguasdealicante.es/> y de los diarios de información locales.



El proyecto del colector incluirá además de la obra hidráulica, las mejoras en la urbanización de la calle Pintor Lorenzo Casanova, que constarán de la renovación de pavimento, jardinería, alumbrado público y mobiliario urbano, contemplando la instalación de papeleras, alcor-



Planificación prevista para las

**INFORMACIÓN AL CIUDADANO**  
**Detalles sobre las obras**

► La empresa Aguas de Alicante informará con antelación de las rutas alternativas de tráfico a través de <http://www.aguasdealicante.es/> y de los diarios de información locales.

ques y arbolado. El proyecto contempla también un nuevo carril bici que discurrirá por la calle Pintor Lorenzo Casanova desde la avenida Doctor Gadea hasta la avenida Oscar Esplá.

**Una obra justificada**

El colector actual existente en la calle Pintor Lorenzo Casanova presenta una capacidad hidráulica insuficiente. Por este motivo y

## Trabajos en superficie

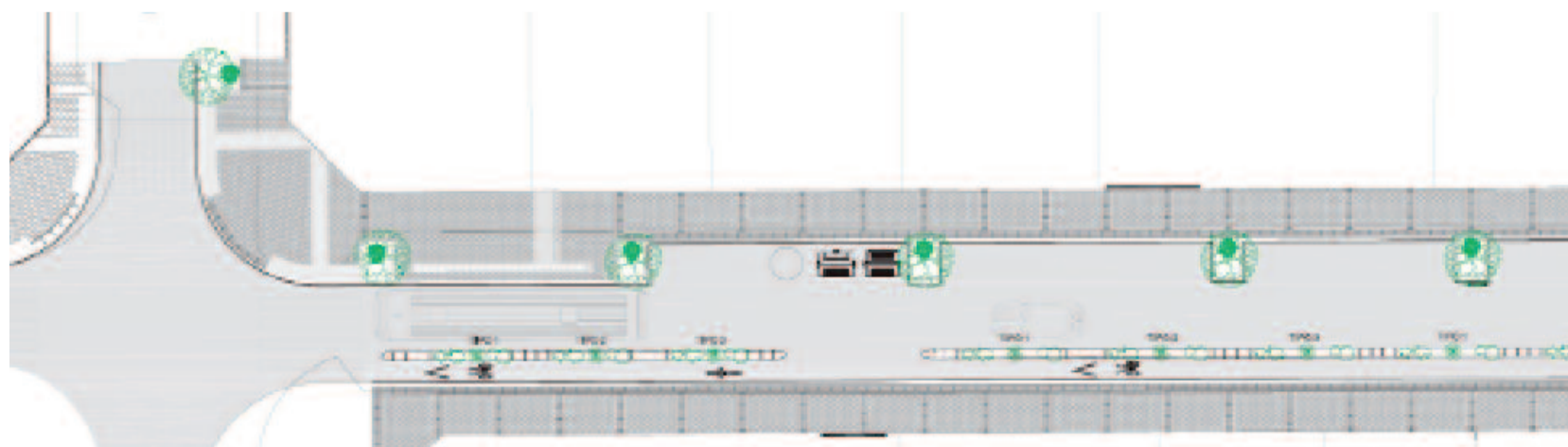

### Mejoras en la urbanización Calle Pintor Lorenzo Casanova

► El proyecto de colector incluirá además de la obra hidráulica, las mejoras en la urbanización de la calle Pintor Lorenzo Casanova, que constarán de la renovación de pavimento, jardinería, alumbrado público y mobiliario urbano, contemplando la instalación de papeleras, alcorques y arbolado. El proyecto contempla también un nuevo carril bici que discurrirá por la calle Pintor Lorenzo Casanova desde la avenida Doctor Gadea hasta la avenida Oscar Esplá.

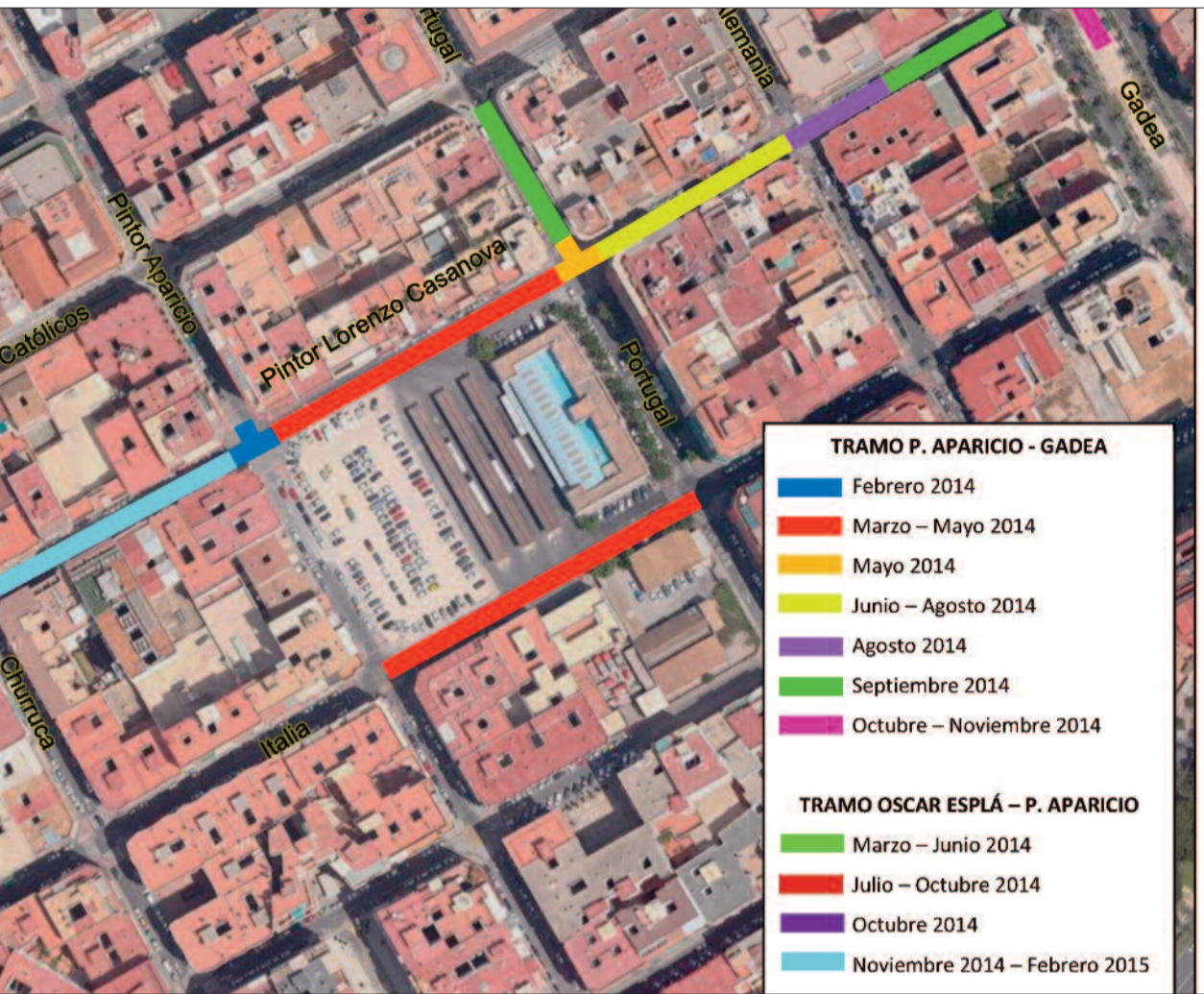

obras (sujeta a cambios).

**Las obras de renovación de este colector mejorarán las infraestructuras existentes ante episodios de lluvias torrenciales**

**Se ha establecido una jornada de trabajo de lunes a viernes de 8 a 22 horas para las obras, y se respetarán los periodos festivos**

junto con su elevada antigüedad se hace necesaria la renovación de la canalización.

Las obras de renovación del colector de Pintor Lorenzo Casanova mejorarán las infraestructuras existentes ante episodios de lluvias torrenciales, lo cual garantizará la seguridad de las personas y de las edificaciones. Según han explicado los servicios técnicos de Aguas de Alicante, el obje-

vo de la renovación del colector de Pintor Lorenzo Casanova es aumentar su capacidad hidráulica y el desvío de caudales a los colectores antirriadas de la Avenida Óscar Esplá. Mantener el colector actual compromete el comportamiento de la zona centro ante una lluvia de envergadura.

La renovación del colector de Pintor Lorenzo Casanova disminuirá este riesgo mediante la citada conducción, la cual contará con una gran capacidad para evacuar tanto las aguas pluviales como las residuales de la zona centro de la ciudad de Alicante. Para ello, se proyecta la sustitución del colector de Pintor Lorenzo Casanova desde la esquina de avenida Óscar Esplá hasta la intersección con la calle Alemania, además de instalar un aliviadero de aguas pluviales al colector antirriadas de la avenida Óscar Esplá.

También se renovará la red de saneamiento secundaria de la calle Italia, entre la calle Portugal y la calle Pintor Aparicio, el colector de la calle Portugal, en el tramo comprendido entre la calle Reyes Católicos y la calle Pintor Lorenzo Casanova, así como se ampliará la capacidad del colector de la avenida del Dr. Gadea. Las obras tienen un presupuesto por valor de 3.214.879 euros.

**Jornadas de trabajo**

Se ha establecido una jornada de trabajo de lunes a viernes de 8 a 22 horas para las obras del colector de Pintor Lorenzo Casanova, las cuales comienzan la primera quincena de febrero. Las obras respetarán en la medida de lo posible los periodos festivos de Semana Santa, Fogueres de Sant

**LA CIFRA**

**14 MESES**

**Duración de las obras**

► La intervención durará catorce meses y permitirá ampliar la capacidad hidráulica del colector existente en Pintor Lorenzo Casanova.

Joan y Navidad.

**Comunicación a afectados**

Aguas de Alicante ha organizado



Aplicación de realidad Aumentada para seguimiento de la obra.

una campaña de información «puerta a puerta». Antes de que se inicien las obras en cada tramo se informará a todos los representantes de los vecinos y empresarios de los plazos, rutas de desvío para el tráfico rodado, gestión de vados y plazas de estacionamiento para minusválidos, nueva situación de las terrazas o de las zonas de carga y descarga.

También se podrá tener información actualizada a través de la

página web de Aguas de Alicante (<http://www.aguasdealicante.es>) que a su vez estará conectada con banners en la página del Ayuntamiento de Alicante y diarios de información locales.

Además de publicaciones periódicas escritas en los medios de comunicación locales se podrá acceder de forma gratuita a una aplicación de realidad aumentada para smartphones (ver más información en la web de Aguas de Alicante).

**Afectación del tráfico rodado**

A PARTIR DEL 10 DE FEBRERO DE 2014



**Cortes y reducción de carriles**

► Las obras del colector de la calle Pintor Lorenzo Casanova afectará al tráfico rodado de la zona en que se va a llevar a cabo la actuación. Así, a partir del próximo 10 de febrero el tráfico se verá afectado de la siguiente manera y localizaciones: En la Avenida Oscar Esplá habrá reducción a un carril de circulación en sentido hacia la Estación de Ferrocarril. En la calle Pintor Lorenzo Casanova se producirá una ocupación del cruce con Pintor Aparicio.

